GSM advance
ชีวิตเหนือระดับ

# จีเอสเอ็ม แอดวานซ์ แรงชัดทั่วไทย ครอบคลุม 795 อำเภอ

## มั่นใจทุกการสื่อสาร ทุกที่ ทุกเวลา เพื่อชีวิตเหนือระดับ อีกขั้นของการพัฒนาจาก จีเอสเอ็ม แอดวานซ์

เรามุ่งมั่นพัฒนาเครือข่ายประสิทธิภาพเหนือชั้นครอบคลุม 795 อำเภอ ทั่วประเทศไทย และพื้นที่ 10,000 ชั้นในอาคาร กว่า 10 ล้านตารางเมตร ทั่วประเทศ ไม่ว่าจะเป็นอาคารสำนักงาน โรงแรม ห้างสรรพสินค้า ร้านอาหาร หรือแม้แต่ลานจอดรถใต้ดิน ทั้งหมดนี้เพื่อการสื่อสารเคลื่อนที่ ที่สมบูรณ์แบบอย่างแท้จริง เพิ่มความสะดวกสบายยิ่งขึ้น ด้วยบริการเสริมพิเศษอันหลากหลาย ที่ตอบสนองทุกความต้องการของชีวิตสมัยใหม่

## ทำไมคนไทยส่วนใหญ่จึงเลือกใช้ โทรศัพท์เคลื่อนที่จีเอสเอ็ม แอดวานซ์

จีเอสเอ็ม แอดวานซ์ เป็นระบบโทรศัพท์เคลื่อนที่ที่ได้รับการยอมรับจากผู้ใช้ทั่วประเทศว่าดีที่สุด สามารถตอบสนองความต้องการผู้ใช้ในทุกที่ ทุกเวลา ทุกรูปแบบการใช้งานไม่ว่าจะเป็นการโทรเข้า รับสาย การส่งข้อมูลแบบมัลติมีเดีย ครบครันทั้งข้อความ ภาพ และเสียง เพื่อชีวิตเหนือระดับ และความสะดวกสบายเหนือความคาดหมาย จีเอสเอ็ม แอดวานซ์ เพียบพร้อมด้วยคุณสมบัติดังต่อไปนี้

1. ระบบที่มีสัญญาณครอบคลุมทุกอำเภอทั่วประเทศ
2. ระบบที่สามารถรองรับการโทรออกและเรียกเข้าได้ตลอดเวลาแม้ในชั่วโมงเร่งด่วน
3. ระบบที่มีการลงทุนอย่างต่อเนื่องในการขยายเครือข่ายให้มีประสิทธิภาพสูงสุด
4. ระบบที่รองรับการใช้โทรศัพท์ในอาคารสูงได้เป็นอย่างดี
5. ระบบที่รองรับการนำโทรศัพท์ไปใช้ในต่างประเทศได้ดี
6. ระบบที่มีการนำเทคโนโลยีที่ทันสมัย สามารถตอบสนองความต้องการใช้งานได้อย่างต่อเนื่อง
7. ระบบที่มีบริการเสริมหลากหลาย สามารถตอบสนองความต้องการของลูกค้าได้อย่างดีเยี่ยม
8. ระบบที่มีเครือข่ายบริการหลังการขายกระจายอยู่ทั่วประเทศ
9. ระบบที่มีเครื่องโทรศัพท์เคลื่อนที่ให้เลือกใช้อย่างหลากหลาย
10. ระบบที่มีการส่งเสริมการขายที่ตอบสนองความต้องการใช้บริการได้เป็นอย่างดี

## แผนที่แสดงเครือข่าย

ข้อมูล ณ เดือนมกราคม 2545

### ภาคตะวันออก

**จันทบุรี**
**ครอบคลุมทุกอำเภอ**
- อ. แก่งหางแมว
- อ. ขลุง
- อ. ท่าใหม่
- อ. นายายอาม
- อ. โป่งน้ำร้อน
- อ. มะขาม
- อ. เมือง
- อ. สอยดาว
- อ. แหลมสิงห์

**ฉะเชิงเทรา**
**ครอบคลุมทุกอำเภอ**
- อ. ท่าตะเกียบ
- อ. บางคล้า
- อ. บางน้ำเปรี้ยว
- อ. บางปะกง
- อ. บ้านโพธิ์
- อ. แปลงยาว
- อ. พนมสารคาม
- อ. เมือง
- อ. ราชสาส์น
- อ. สนามชัยเขต

**ชลบุรี**
**ครอบคลุมทุกอำเภอ**
- อ. เกาะสีชัง
- อ. บ่อทอง
- อ. บางละมุง
- อ. บ้านบึง
- อ. พนัสนิคม
- อ. พานทอง
- อ. เมือง
- อ. ศรีราชา
- อ. สัตหีบ
- อ. หนองใหญ่

**ตราด**
**ครอบคลุมทุกอำเภอ**
- อ. เขาสมิง
- อ. คลองใหญ่
- อ. บ่อไร่
- อ. เมือง
- อ. แหลมงอบ

**นครนายก**
**ครอบคลุมทุกอำเภอ**
- อ. บ้านนา
- อ. ปากพลี
- อ. เมือง
- อ. องครักษ์

**ปราจีนบุรี**
**ครอบคลุมทุกอำเภอ**
- อ. กบินทร์บุรี
- อ. นาดี
- อ. บ้านสร้าง
- อ. ประจันตคาม
- อ. เมือง
- อ. ศรีมหาโพธิ
- อ. ศรีมโหสถ

**สระแก้ว**
**ครอบคลุมทุกอำเภอ**
- อ. เขาฉกรรจ์
- อ. คลองหาด
- อ. ตาพระยา
- อ. เมือง
- อ. วังน้ำเย็น
- อ. วัฒนานคร
- อ. อรัญประเทศ

## ไม่พลาดทุกการติดต่อ ด้วยบริการเสริมจีเอสเอ็ม แอดวานซ์

ด้วยระบบโทรศัพท์เคลื่อนที่จีเอสเอ็ม แอดวานซ์ ไม่ว่าคุณจะเดินทางไปในส่วนใดของประเทศ หรือแม้กระทั่งในต่างประเทศ คุณจะไม่พลาดการติดต่อเนื่องจากเป็นระบบเดียวที่มีเครือข่ายครอบคลุมทั่วประเทศไทย และยังสามารถใช้เครือข่ายร่วมกับผู้ให้บริการรายอื่นในต่างประเทศได้เป็นอย่างดี นอกจากนี้ จีเอสเอ็ม แอดวานซ์ ยังได้เตรียมบริการเสริม เพื่อช่วยให้คุณไม่พลาดทุกการติดต่อ โดยสามารถเลือกใช้บริการได้หลากหลาย อาทิ

**1. บริการรับฝากข้อความ (Voice Mail)**
ไม่ว่างรับสาย แบตเตอรี่หมดปิดเครื่อง ผู้อื่นติดต่อคุณไม่ได้ ปัญหาเหล่านี้จะหมดไปด้วยบริการรับฝากข้อความ ทุกครั้งที่มีข้อความฝากถึงคุณ ระบบจะส่งเสียงเตือนให้ทราบ โดยสามารถเรียกฟังข้อความได้ง่ายๆ ทันที โดยกด ✱ ① ② ⑦

**2. บริการรับฝากข้อความเมื่ออยู่ต่างประเทศ (International Voice Mail)**
ขณะที่คุณเดินทางท่องเที่ยวหรือติดต่อธุรกิจในต่างประเทศ คุณจะไม่พลาดการติดต่อสื่อสารจากเมืองไทย ด้วยบริการเรียกฟังข้อความขณะอยู่ต่างประเทศ โดยกด ✱ ① ① ① ② ③ ④ ⑤ ⑥ ⑦ ⑧ ⑨ ⑦

**3. บริการโอนสายอัตโนมัติ (Call Forwarding)**
กรณีที่ไม่ละหวกรับสายหรือว่าแบตเตอรี่ใกล้หมด คุณสามารถโอนทุกๆ สายเรียกเข้าไปเลขหมายอื่นเพื่อให้ผู้อื่นรับสายแทน การโอนสาย เลือก Activate ในเมนู Divert on All Calls ยกเลิกการโอนสาย เลือก Cancel ในเมนู Divert on All Calls

**4. บริการรับสายเรียกซ้อน (Call Waiting)**
ระหว่างที่คุยโทรศัพท์เพลิน หากมีอีกสายโทรเข้ามา คุณสามารถพักสายเดิมเพื่อรับสายใหม่ได้ทันที หรือจะสลับสายสนทนากับทั้ง 2 สายก็ได้ เปิดใช้บริการโดยกด ✱ ④ ③ ⑦ ⑦

ระบบจีเอสเอ็ม แอดวานซ์ ได้จัดเตรียมบริการเสริมที่ครบถ้วนและหลากหลายไว้คอยบริการเพื่อให้การสื่อสารของคุณสมบูรณ์แบบอย่างแท้จริง ศึกษาเพิ่มเติมรายละเอียดได้ในคู่มือบริการเสริมระบบจีเอสเอ็ม แอดวานซ์

### mInfo อีกหนึ่งบริการจาก mobileLIFE

ระบบจีเอสเอ็ม แอดวานซ์ ช่วยให้คุณสามารถหาข้อมูลที่เป็นประโยชน์ในการเดินทางไม่ว่าจะเป็นที่พัก ร้านอาหาร สถานที่ท่องเที่ยว หาทะเลสำหรับเดินทาง หรือแม้แต่ตารางเวลาของสายการบิน เพียงแต่คุณเข้าสู่บริการ mobileLIFE จากเครื่องโทรศัพท์ของคุณ และเลือกเมนู mInfo ข้อมูลทุกอย่างที่คุณต้องการอยู่แค่ปลายนิ้ว (บริการนี้สามารถใช้กับโทรศัพท์เคลื่อนที่ที่รองรับบริการ mobileLIFE เท่านั้น)

## คำแนะนำสำหรับแก้ปัญหาเฉพาะหน้า ความห่วงใยจากจีเอสเอ็ม แอดวานซ์

### โทรศัพท์เคลื่อนที่ตกน้ำทำอย่างไร

1. รีบหยิบเครื่องขึ้นจากน้ำ และถอดแบตเตอรี่ออกจากเครื่องโทรศัพท์โดยทันที
2. เช็ดเครื่องโทรศัพท์ด้วยผ้าแห้ง และหลีกเลี่ยงการใช้ความร้อนทุกชนิด เพื่อทำให้เครื่องแห้ง เช่น ไดร์เป่าผม
3. รีบนำเครื่องโทรศัพท์เข้าตรวจเช็คโดยเร็วที่ศูนย์บริการเอไอเอส ทุกสาขาทั่วประเทศ

### โทรศัพท์เคลื่อนที่หายทำอย่างไร

1. ลองโทรเข้าเครื่องของตัวเอง เพราะอาจลืมวางไว้ใกล้ตัว หรือมีผู้หวังดีเก็บเครื่องไว้ให้
2. หากยังไม่ได้รับคืน รีบแจ้งระงับการใช้บริการชั่วคราวที่ AIS Call Center 1175 ตลอด 24 ชั่วโมง ไม่เว้นวันหยุด หลังจากนั้นแฟกซ์สำเนาบัตรประจำตัวประชาชนและลายเซ็นเจ้าของเครื่อง โดยให้ระบุหมายเลขโทรศัพท์ที่ต้องการระงับการใช้บริการ พร้อมที่อยู่และหมายเลขโทรศัพท์เพื่อติดต่อกลับมายังหมายเลข 0-2299-6010-2
3. แจ้งความที่สถานีตำรวจเพื่อลงบันทึกไว้เป็นหลักฐานและเก็บใบแจ้งความนั้นไว้
4. กรณีที่โทรศัพท์สูญหายแน่นอนแล้ว บริษัทฯ มีบริการเครื่องใหม่ เบอร์เดิม ให้คุณซื้อในราคาพิเศษที่สำนักงานบริการเอไอเอสและร้านเทเลวิซทุกสาขาทั่วประเทศ โดยคุณยังสามารถใช้หมายเลขเดิม และได้รับการยกเว้นค่าธรรมเนียมเปลี่ยนเครื่องใหม่เบอร์เดิม 1,500 บาทอีกด้วย

### หลักฐานเพื่อรับสิทธิ์ยกเว้นค่าธรรมเนียม

**บุคคลทั่วไป**
- สำเนาบัตรประจำตัวประชาชน พร้อมลายเซ็นรับรองสำเนาถูกต้อง
- ใบแจ้งความเครื่องหาย

**นิติบุคคล**
- สำเนาหนังสือรับรองการจดทะเบียนบริษัทฯ พร้อมลายเซ็นกรรมการผู้มีอำนาจลงนามรับรองสำเนาถูกต้อง และประทับตราบริษัทฯ
- สำเนาบัตรประจำตัวประชาชนกรรมการผู้มีอำนาจลงนามพร้อมลายเซ็นกรรมการผู้มีอำนาจลงนามเซ็นรับรองสำเนาถูกต้อง
- ใบแจ้งความเครื่องหาย

สิทธิพิเศษแทนความห่วงใยนี้ มีไว้เพื่อผู้ใช้ จีเอสเอ็ม แอดวานซ์ เพราะการเอาใจใส่คุณผู้ใช้บริการในทุกขั้นตอน ทุกปัญหา เป็นส่วนหนึ่งของบริการที่บริษัทฯ มอบให้คุณ

# ระยอง : เมืองแห่งผลไม้และชายทะเล

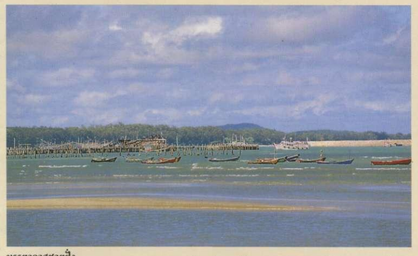

บรรยากาศชายฝั่งบริเวณท่าเรือบ้านเพ

ระยองเป็นจังหวัดทางภาคตะวันออก อยู่ติดกับจังหวัดชลบุรีและจันทบุรี ประกอบไปด้วยสภาพธรรมชาติที่สวยงามหลากหลาย นอกเหนือจากชายฝั่งทะเลที่ทอดตัวเหยียดยาวแล้ว ยังมีเกาะเล็กเกาะน้อยอีกมากมาย ที่โดดเด่นที่สุดก็คือเกาะเสม็ดซึ่งนักท่องเที่ยวรู้จักกันเป็นอย่างดี และไม่ว่าจะมาเยือนเมืองระยองในคราใดก็มีอาหารทะเลสดให้รับประทานเสมอ รวมทั้งของฝากจำพวกกะปิและน้ำปลาก็เป็นอีกผลิตภัณฑ์หนึ่งที่มีชื่อเสียงของจังหวัด

ระยองยังได้ชื่อว่าเป็นเมืองแห่งผลไม้นานาชนิด เช่น เงาะ ทุเรียน มังคุด ฯลฯ ทางจังหวัดมีการจัดงานเทศกาลผลไม้ขึ้นทุกปี เพื่อส่งเสริมการจำหน่ายผลไม้และการท่องเที่ยว ส่วนมากจะมีขึ้นในเดือนพฤษภาคมซึ่งเป็นช่วงเวลาที่ผลไม้ต่างๆ กำลังให้ผลดก

ล่าสุดงดจับนกเสม็ด

พ่อค้าขายผลไม้หวีสลัดล่ามีให้เห็นแทบทุกล่า

### เกาะเสม็ด

*เที่ยวเกาะ เล่นน้ำทะเล*

เกาะเสม็ดหรือเกาะแก้วพิศดารเป็นส่วนหนึ่งของอุทยานแห่งชาติเขาแหลมหญ้า-หมู่เกาะเสม็ด พื้นที่ส่วนใหญ่เป็นภูเขาปกคลุมด้วยป่าเบญจพรรณ ซึ่งเป็นแหล่งอาศัยของสัตว์ป่าหลายชนิด เหตุที่มีชื่อว่าเกาะเสม็ดก็เนื่องจากมีต้นเสม็ดขึ้นอยู่มากมาย ทั้งเสม็ดขาวและเสม็ดแดง ซึ่งในสมัยก่อนชาวบ้านนำมาทำเป็นได้จุดไฟและใช้ต่อเรือ และในช่วงฤดูหนาวจะออกดอกขาวโพลนไปทั่วเกาะ สามารถมองเห็นได้อย่างเด่นชัดแต่ไกล

เกาะเสม็ดประกอบด้วยชายหาดสวยงามหลายแห่ง ซึ่งส่วนใหญ่อยู่ทางด้านเหนือและด้านตะวันออกของเกาะ ส่วนชายหาดด้านตะวันตกเหมาะสำหรับชมวิวยามอาทิตย์อัสดง หากมีเวลาพักผ่อนหลายวัน นักท่องเที่ยวสามารถเดินเที่ยวได้ทั่วเกาะ มีร้านอาหารและที่พักหลายระดับให้เลือก หรืออาจทางเดินที่พักแรมก็ได้

บรรยากาศพักผ่อนสบายๆ วิมพาลแม่รำพึง

### หาดแม่รำพึงและบ้านกันล่า

*เล่นน้ำทะเล รับประทานอาหารทะเลราคาถูก*

เนื่องจากชายหาดบริเวณนี้ทอดตัวยาวประมาณ 12 กม. ทำให้ปริมาณนักท่องเที่ยวไม่แออัดมากนัก และยังมีป่าสนซึ่งให้ความร่มรื่นได้เป็นอย่างดี ริมหาดมีห้วงยางและเตียงผ้าใบให้เช่า พร้อมห้องอาบน้ำสำหรับผู้ที่ไม่ต้องการพักค้างแรม หาดทางด้านตะวันตกเหมาะแก่การเล่นน้ำมากที่สุด ส่วนทางตะวันออกมีหมู่บ้านชาวประมงปลูกเรียงรายไปจนถึงบริเวณบ้านกันล่า

ตลอดแนวชายหาดจะมีเพิงขายอาหารนับสิบๆ ร้าน เป็นอาหารทะเลที่สดใหม่และราคาถูกมาก เนื่องจากชาวประมงที่นี่ออกหาปลาโดยใช้อวนลอย จึงต้องกลับเข้าฝั่งทุกวัน ต่างจากเรืออวนลากที่ออกไปคราวละหลายวัน ของทะเลที่นี่ขายทั้งปลีกและส่ง ซึ่งนักท่องเที่ยวสามารถเลือกซื้อ แล้วสั่งให้ทางร้านปิ้ง นึ่ง ย่าง หรือลวกได้ตามต้องการ

ลืมหนึ่งความงามของน้ำตกเขาชะเมา

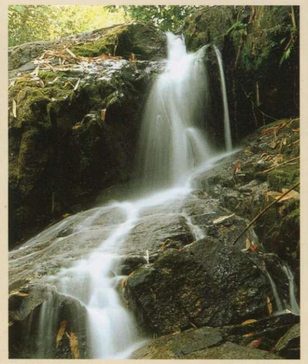

### อุทยานแห่งชาติเขาชะเมา-เขาวง

*สำรวจป่า เล่นน้ำตก*

น้ำตกเขาชะเมาอยู่ห่างจากที่ทำการอุทยานแห่งชาติประมาณ 900 เมตร ลักษณะเป็นชานน้ำไสรองรับน้ำตกขนาดใหญ่ น้ำตกมีทั้งหมดเจ็ดชั้น แต่ละชั้นมีลักษณะเป็นวังน้ำสวยงาม ได้แก่ วังหนึ่ง วังมัจฉา วังมรกต วังไทรงาม ผากล้วยไม้ ช่องแคบ และหกสาย โดยเฉพาะที่วังมัจฉามีลักษณะเป็นวังน้ำขนาดใหญ่ มีฝูงปลาพลวงอาศัยอยู่มากมาย ซึ่งเป็นสิ่งดึงดูดนักท่องเที่ยวและถือว่าเป็นสัญลักษณ์ของน้ำตกเขาชะเมา น้ำตกหกสายซึ่งเป็นชั้นสุดท้ายมีความงดงามมาก ในฤดูฝนจะเห็นน้ำไหลหลากลงมาเป็นสายน้ำหกสายชัดเจน

ส่วนเขางวงเป็นสถานที่ท่องเที่ยวที่มีพื้นที่ไม่กว้างมากนัก ด้วยสภาพภูมิประเทศที่เป็นภูเขาหินปูนหลายลูก ทำให้เกิดเป็นหลืบและถ้ำหินงอกหินย้อยมากมายประมาณ 83 ถ้ำ มีลักษณะเป็นถ้ำเล็กถ้ำน้อยติดต่อกันไป ปัจจุบันเปิดให้เข้าชมประมาณ 16 ถ้ำ ซึ่งใช้เวลาเพียงหนึ่งวันก็สามารถเที่ยวชมได้ทั่วถึง

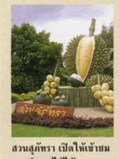

ส่วนสุภัทราเปิดให้เข้าชมและชิมผลไม้ได้

### สวนสุภัทรา

*เที่ยวสวน ชิมผลไม้*

สวนสุภัทราเป็นสวนผลไม้ของคุณสุวัฒน์ ฟ้าประทานชัย นักธุรกิจชื่อดังของจังหวัดระยอง มีเนื้อที่ประมาณ 700 ไร่ แบ่งปลูกยางพารา 400 ไร่ ที่เหลือเป็นสวนผลไม้ สำหรับผลไม้ที่ทางสวนอนุญาตให้นักท่องเที่ยวเดินเด็ดรับประทานได้ก็คือเงาะ เนื่องจากดูว่าผลไม้อื่นๆ ต่างจากผลไม้อื่นๆ ที่ต้องอาศัยความชำนาญจึงจะจำแนกได้ว่าอ่อนหรือแก่ ผลไม้ที่ทางสวนจัดเตรียมไว้ให้ เช่น ทุเรียน มังคุด มะม่วง มะพร้าว ฯลฯ นักท่องเที่ยวสามารถรับประทานได้ตามต้องการ แต่ห้ามนำออกจากสวน ผู้ที่สนใจควรโปรดติดต่อล่วงหน้าที่ 0-3889-2048-9

อุโบสถวัดสุวรรณธรรมาราม

### วัดสุวรรณธรรมาราม

*ชมอุโบสถยอดปราสาทและเจดีย์ย่อไฉน*

พระอุโบสถภายในวัดแห่งนี้จัดเป็นพระอุโบสถที่ใหญ่และสวยงามแห่งหนึ่งในบรรดาเมืองชายทะเลตะวันออก มีขนาดกว้าง 32 เมตร ยาว 46 เมตร สูง 36 เมตร แทนที่จะเป็นอาคารสี่เหลี่ยมผืนผ้าเหมือนโบสถ์ทั่วๆ ไป กลับทำเป็นมุขทางเดินเข้าออกทั้งสองด้าน เมื่อมองดูภายนอกจึงคล้ายกับทรงไม้กางเขน หลังคาทำยอดเลียนแบบยอดปราสาท ภายในบรรจุพระบรมสารีริกธาตุ มีจั่วทั้งสี่ด้าน แต่ละด้านแกะสลักลายเป็นรูปพุทธประวัติ โดยด้านทิศตะวันออกหรือด้านหน้าโบสถ์เป็นรูปตอนมารผจญ ด้านตะวันตกเป็นรูปตอนปรินิพพาน ด้านใต้เป็นรูปตอนประสูติ และด้านเหนือเป็นรูปตอนปฐมเทศนา บริเวณมุมกำแพงแก้วรอบพระอุโบสถทั้งสี่ด้านได้จำลองปูชนียสถานที่สำคัญๆ เอาไว้ ได้แก่ พระมหาสุปุพุทธยา พระปฐมเจดีย์ พระธาตุพนม และพระบรมธาตุไชยา

อนุสาวรีย์สุนทรภู่และรูปปั้นพระอภัยมณีในเขต อ.แกลง

### อนุสาวรีย์สุนทรภู่

*สักการะกวีเอก*

อนุสาวรีย์สุนทรภู่ ตั้งอยู่ที่ ต.บ้านกร่ำ อ.แกลง ไม่ไกลจากแหลมแม่พิมพ์มากนัก เชื่อกันว่าปีดาของสุนทรภู่มีบ้านเดิมอยู่ที่บริเวณแห่งนี้ ประกอบกับสุนทรภู่ได้แต่งนิราศเมืองแกลงเอาไว้ในคราวที่เดินทางมาเยี่ยมบิดา ซึ่งบวชเป็นพระภิกษุอยู่ ชาวระยองจึงร่วมใจกันบริจาคทุนทรัพย์สำหรับสร้างอนุสาวรีย์เพื่อระลึกถึงกวีเอกผู้นี้ นอกจากรูปปั้นของสุนทรภู่แล้ว ยังมีรูปปั้นของพระอภัยมณี นางเงือก และนางผีเสื้อสมุทรอีกด้วย นักท่องเที่ยวสามารถเลือกซื้ออาหารทะเลแห้งและของที่ระลึกได้ที่บริเวณด้านหน้าและฝั่งตรงข้ามของอนุสาวรีย์

แหล่งข้อมูล : หนังสือชุด "เยาวชนรู้ - นักเดินทาง, ส.น.พ.สวาคดี

ยอดอุโบสถบริเวณพระอุโบสถ หน้าพระอุโบสถ บริเวณรอบพระอุโบสถ

GSM advance

# ระยอง

ภาคตะวันออก : ระยอง

บริษัท แอดวานซ์ อินโฟร์ เซอร์วิส จำกัด (มหาชน)
1291/1 อาคารอินโฟวัลเลย์ 2 ถนนหลานหลวง พญาไท กรุงเทพมหานคร 10400
55001383

GSM advance
ชีวิตเหนือระดับ

จีเอสเอ็ม แอดวานซ์ แรงชัดทั่วไทย
ครอบคลุม 795 อำเภอ

# ระยอง

**การเดินทางโดยรถยนต์จากกรุงเทพฯไปจังหวัดระยอง**

สามารถเลือกได้หลายเส้นทางขึ้นอยู่กับตำแหน่งของสถานที่ท่องเที่ยวต่างๆ ภายในจังหวัด แต่ที่สะดวกและมุ่งหน้าสู่ตัวเมืองระยองโดยตรง ให้ใช้เส้นทางสายบางนา-ตราด (ทางหลวงหมายเลข 34) หรือทางหลวงพิเศษสายมอเตอร์เวย์ ทั้งสองเส้นทางจะมุ่งหน้าสู่ อ.บ้านบึง จ.ชลบุรี แล้วเข้าสู่ อ.ปลวกแดง อ.บ้านค่าย และ อ.เมืองจ.ระยอง ตามลำดับ

## สถานีฐานครอบคลุมทุกอำเภอของระยอง

ที่ตั้งสถานีฐานในแต่ละอำเภอของระยอง

กิ่ง อ.เขาชะเมา
ประกอบด้วยสถานีฐาน
- เขาชะเมา
- สามแยกน้ำเป็น
- สีระมัน

กิ่ง อ.นิคมพัฒนา
ประกอบด้วยสถานีฐาน
- ชากหมาก
- ขอยสิบสาม
- นิคมสร้างตนเอง
- บ้านมะขามคู่
- บ้านสามแยก
- แยกมาบข่า

อ. แกลง
ประกอบด้วยสถานีฐาน
- แกลง
- ชากทอง
- ตลาดนายายอาม
- ตลาดปากน้ำประแสร์
- เนินชะคิน
- เนินยอง
- บ้านกระแสร์บน
- บ้านเนินดินแดง
- บ้านเนินสมบูรณ์
- ปากน้ำประแสร์
- สามย่าน
- หนองกันเกรา
- ห้วยยาง
- แหลมแม่พิมพ์

อ. บ้านค่าย
ประกอบด้วยสถานีฐาน
- บ้านคลองโปร่ง
- บ้านค่าย
- บ้านท้ายทุ่ง
- หนองตะพาน
- ห้วงหิน

อ. บ้านฉาง
ประกอบด้วยสถานีฐาน
- กม. สิบหก
- ตลาดบ้านฉาง
- บ้านฉาง
- บ้านฉางดิษปีระ
- ลำนักท้อน
- สินทร์ พาร์ค

อ. ปลวกแดง
ประกอบด้วยสถานีฐาน
- นิคมพัฒนา
- นิคมอีสเทอร์น ซีบอร์ด
- บ้านคลองกร่าง
- บ้านปากแพรก
- บ้านสุขสักดิ์
- บ้านหนองไร่
- ปลวกแดง
- สะพานสี่
- อมตะซิตี้

อ. เมืองระยอง
ประกอบด้วยสถานีฐาน
- กันอ่าว
- เชายายดา
- ชอยสองพี่น้อง
- ตลาดเจพบินเทิง
- ตลาดบ้านแพ
- ตลาดมาบตาพุด
- ตลาดวังตุ่ม
- ตลาดลี่ภาค
- ตะพง
- ตากวน
- ทำเรือมาบตาพุด
- ทีพีไอระยอง
- ทุ่งแก้ว
- เนินพระ
- เนินสาธร
- บ้านกะเฉด (ตำนักทอง)
- บ้านไชคิน
- บ้านระกิว
- บ้านยายจันทร์
- บ้านแลง
- บ้านหาดใหญ่
- บึกชีระยอง
- ปากคลอง
- ปากทางแพ
- ป่าคัน
- พีเอ็มวาย ระยอง
- มาบตาพุด
- แยกทับมา
- แยกบ้านค่ายระยอง
- แยกบ้านคลอง
- ร.ร.ระยองวิทย์
- ระยอง
- ระยองออร์คิด
- สตาร์ไอเดิล
- สวนศรีเมือง
- หนองสมม
- หนองเสือเถลือก
- หาดแม่รำพึง
- แหลมกอระยอง
- อะโรมาติกส์มาบตาพุด
- อ. วังจันทร์
- ประกอบด้วยสถานีฐาน
- เขาตาอิน
- เขาบักกุด
- ปากุยใน
- พลงตาเอี่ยม
- วังจันทร์

ข้อมูล ณ เดือนมกราคม 2545

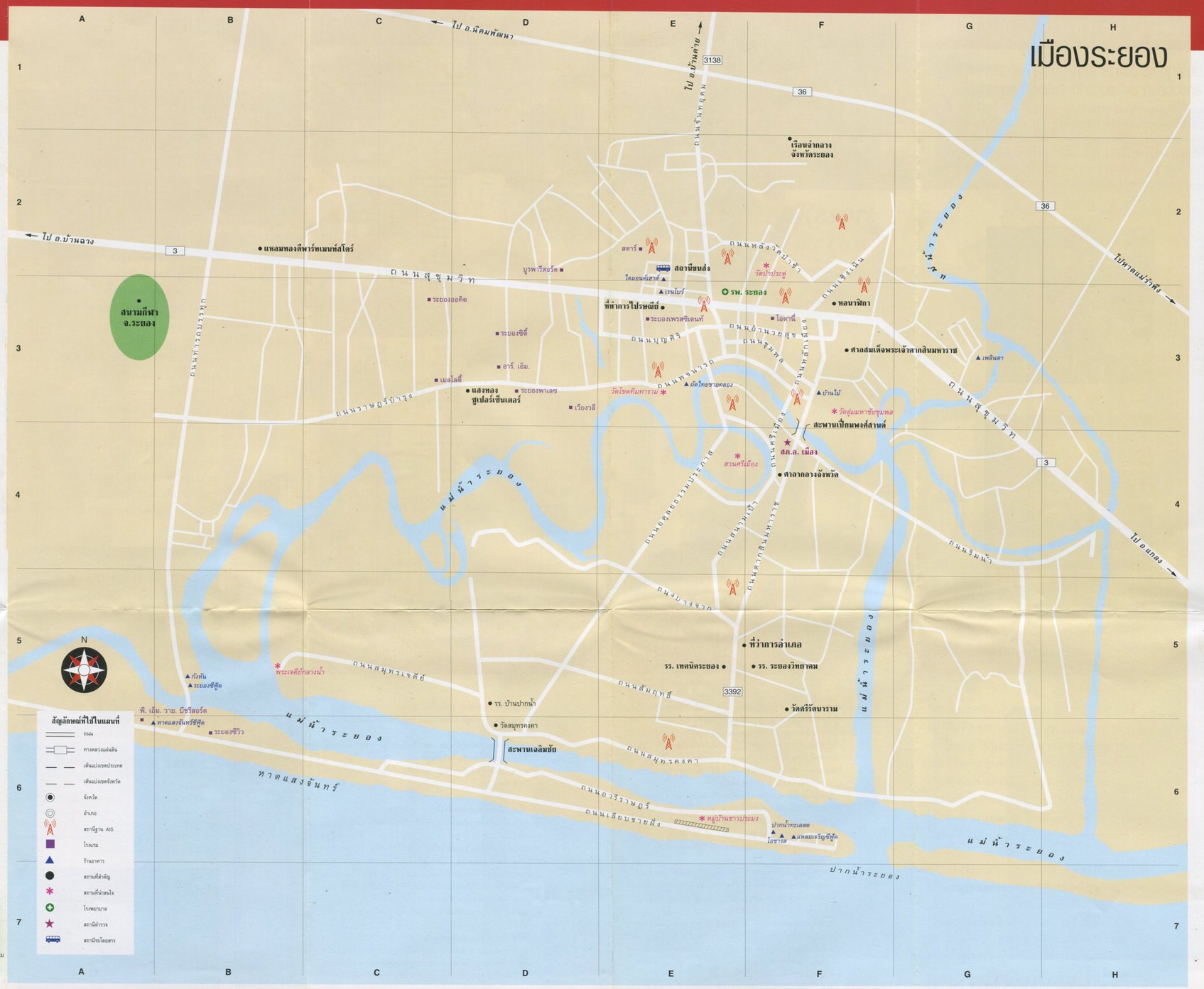


## หมายเลขโทรศัพท์ที่ควรรู้ในระยอง

**ร้านอาหาร**

| | | |
|---|---|---|
| กังหัน | B5 | 0-3861-3101 |
| โตเยนต์เฮาส์ | E2 | 0-3861-2219 |
| บ้านไม้ | F3 | 0-3861-5240 |
| ปากน้ำทะเลสด | F6 | 0-3880-4616, 0-3880-4684 |
| ผัดไทยชายคลอง | E3 | 0-3861-3033 |
| เพลินตา | G3 | 0-3861-1057 |
| ระยองซีฟู้ด | B5 | 0-3861-2756 |
| เรนโบว์ | E3 | 0-3861-1429, 0-3861-4050 |
| หาดแสงจันทร์ซีฟู้ด | A6 | 0-3861-6357, 0-3862-0585 |
| แหลมเจริญซีฟู้ด | F6 | 0-3861-3492, 0-3861-3757 |
| ไอราวัล | F6 | 0-3861-4645 |
| จำพร้าวซีฟู้ด (บ้านกันอ่าว-แหลมแม่พิมพ์) | | 0-3865-1107 |
| ไปรษณีย์ (บ้านกันอ่าว-แหลมแม่พิมพ์) | | 0-3865-1318 |
| ผัดไทยคุณโกร (บ้านกันอ่าว-แหลมแม่พิมพ์) | | 0-3864-8055, 0-3861-8366 |
| ร่วมใจซีฟู้ด (บ้านกันอ่าว-แหลมแม่พิมพ์) | | 0-3865-5116 |
| ระเบียงไทย (บ้านกันอ่าว-แหลมแม่พิมพ์) | | 0-3866-4033 |
| อ่าวเจริญซีฟู้ด (อ.แกลง) | | 0-3863-8024, 0-3863-8351 |
| ร่มสน (อ.บ้านฉาง) | | 0-3863-0194 |
| สุขสำราญ (อ.บ้านฉาง) | | 0-3863-0453 |

**ที่พัก**

| | | |
|---|---|---|
| บุรพวิลล์ออร์ด | D2 | 0-3861-2482-3 |
| พี. เอ็ม. วาย. บีชรีสอร์ต | A6 | 0-3861-4855, 0-3861-3002 |
| เมโลดี้ | C3 | 0-3861-1259, 0-3861-6567 |
| ระยองซิตี้ | D3 | 0-3861-4872-3, 0-3861-3887 |
| ระยองบีว | B6 | 0-3861-1364 |
| ระยองพาเลซ | D3 | 0-3861-6438 |
| ระยองเพรสซิเดนท์ | E3 | 0-3862-2771-6 |
| ระยองออคิด | C3 | 0-3861-4340-4 |
| เวียงวลี | D3 | 0-3880-9029-33 |
| สตาร์ | E2 | 0-3861-4901-7 |
| อาร์. เอ็ม. | D3 | 0-3861-2339, 0-3861-1795 |
| โอพาลี | F3 | 0-3861-1112, 0-3861-1161 |
| กรีนวู้ด บีช รีสอร์ต (บ้านแพ-แหลมแม่พิมพ์) | | 0-3863-8023 |
| แก้มแม้ม (บ้านแพ-แหลมแม่พิมพ์) | | 0-3864-8348-52, 0-2389-1665-6 |
| ควินส์ (บ้านแพ-แหลมแม่พิมพ์) | | 0-3865-1018 |
| โคมเพนส์ (บ้านแพ-แหลมแม่พิมพ์) | | 0-3865-1757 |
| ทิวสน รีสอร์ต (บ้านแพ-แหลมแม่พิมพ์) | | 0-3864-9004 |
| ไนน์เวเทล รีแพท (บ้านแพ-แหลมแม่พิมพ์) | | 0-3864-8008-12, 0-2267-0810 |
| บังโบรีสอร์ต (บ้านแพ-แหลมแม่พิมพ์) | | 0-3864-8244, 0-2541-9918 |

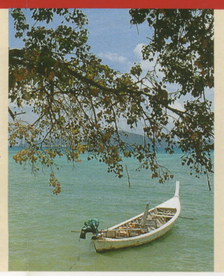

| | | |
|---|---|---|
| ไพนีบีช (บ้านแพ-แหลมแม่พิมพ์) | | 0-3865-1636-40 |
| มรกต (บ้านแพ-แหลมแม่พิมพ์) | | 0-3863-8005, 0-3863-8145 |
| ทินสวยน้ำใสรีสอร์ต (บ้านแพ-แหลมแม่พิมพ์) | | 0-3863-8260-5, 0-2243-0095-7 |
| กันอ่าวบริรีสอร์ต (หาดแม่รำพึง-กันอ่าว) | | 0-2393-4081 |
| ชนนิกานต์ (หาดแม่รำพึง-กันอ่าว) | | 0-3865-5249 |

**สนามกอล์ฟ**

| | |
|---|---|
| Eastern Star Golf Resort | 0-3863-0410-6 |
| Great Lake Golf & Country Club | 0-3862-2630, 0-1312-5174, 0-1723-9839 |
| Rayong Green Valley Country Club | 0-3889-3838 |
| St. Andrews 2000 | 0-3889-3839-42 |

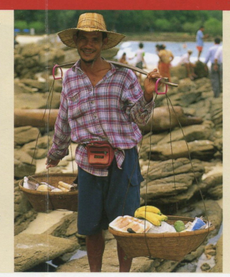

**ขอความช่วยเหลือ**

| | | |
|---|---|---|
| งานข่าวสารการท่องเที่ยว ททท. | | 0-2282-9773 |
| สำนักงาน ททท. ภาคกลาง เขต 4 | | 0-3865-5420-1 |
| ประชาสัมพันธ์จังหวัด | | 0-3869-4102-3 |
| ตำรวจท่องเที่ยว | | 0-3865-1669 |
| ตำรวจทางหลวง | | 0-3861-1203 |
| สภ.อ. เมือง | F4 | 0-3861-3677, 0-3887-1222 |
| รพ. ระยอง | E3 | 0-3861-1104, 0-3861-4710 |
| รพ. บำรุงราษฎร์ | | 0-3862-0401-30 |
| รพ. บ้านค่าย (อ.บ้านค่าย) | | 0-3864-1005-6 |
| รพ. บ้านฉาง (อ.บ้านฉาง) | | 0-3860-3838, 0-3860-3995 |
| รพ. บ้านฉาง-จักรชัย (อ.บ้านฉาง) | | 0-3860-1028, 0-3860-2260 |
| รพ. ปลวกแดง (อ.ปลวกแดง) | | 0-3865-9117, 0-3887-8203-4 |